Контрольный экземпляр

Массе а мехкий пролетареш, вІашагІкхета!

Сердало

СОВЕТСКИ СОЮЗА КОММУНИСТИЧЕСКИ ПАРТЕ НОХЧ-ГІАЛГІАЙ ОБКОМА, НОХЧ-ГІАЛГІАЙ АССР ЛАКХЕХЬАРЧА СОВЕТЕИ МИНИСТРИЙ СОВЕТСКИ ОРГАН

«СВЕТ» Орган Чечено-Ингушского обкома КПСС, Верховного Совета и Совета Министров ЧИАССР

Газет арадувл 1923 шера декз ● ЕРА, 11 СЕНТЯБРЬ, 1960 ШУ. ● № 189 (6239). ● Мах 2 кепк.

В. И. Ленина цІерагІча Грозненски мехкадьтта чакхдоахкаш завода цхьоагІчаша дека барт бола коллектив ух техІхьарча массеин цІера хадданза яхье хьалха латташ хиларна белгалъяьнна я цу предприяте. БонкагІбола мехкадьтта чакхдоахарша дІадолдаь дина гІулакх хьалоаш къонабараша, доаххана производственни толамашца царна эйнеллера цхьоагІчаша цхьаъ кхо ца деш къалнет царг. Ишттабарех цІ1 я хьона технолог Роговская Татьяна.

СУРТА ТІА: оператор Т. Роговская.

З. БАТЧАЕВА сурт.

КПСС XXVI съезда накъадолхаш

«Октябрьнефть» НГДУ мехкадьттен гаи коахча цІехе ІоаннашТа нив тІаІоаттабара бола оператораш болаш кхалъегаш ба Лазарева Валентина Васильевнан Моисеева Валентина Давыдовнан. Йоккха опыт болча пар мисала а шоай деххараш цІена кхоачашцу. ТІехдина хьалхамаи доахаш кхларх пиннема а дукха совгІаташ тиннад царна.

СУРТА ТІА: хьалха хатта оператораш В. Лазареван В. Моисеевна.

З. БАТЧАЕВА сурт.

КЕРДА ТОЛАМ

Ух деношна телеграмма кхачар Назрановски районе. Из хьайІатерй адрес — Москва, техникумий гІлавк. Цу тІа баркал оаз Назрановски совхоза-техникума коллективо шичхьалхенча клат, цикара совгІат, генараш доллара ше шера дІан кхоачашъхьара.

Цуз совгІа, сов дика толамаш дахарах коллективаша СССР юрта боахама Министерствас енний карара нирд тела Ше баЬкъаст, автобус, 3800 сом премин.

Хіана чуйІина хьажкіаш чуцца ба совхоза боахлой. Цу хоамо хьинар айдь кхъьетийт царга.

...5 сентябрь. Гуйре, Сатесгаи тептар Ленинен Къахьегама Цеча Байрахьен орденан лелаю Ealoes Михьмад керте латтача Яндаерча № 1 йолча бригаде механизаторан вІашагІкхийтача хана.

Бийсанна а болх бе йиш хургйолаш шоай техникана эшарш деш боахк уж. Царна юкъе ва сопоков техникума керттера агроном Султыгов Махьмад а. Цо боьхо я сиих хьажкіаш чуцца болазу механизатораш.

— Уж чуцца оаха кийчо иъ дукха ма я, — йоаь керттера агроном. — Хьаъ а хьажкіаш чуцца йолаелаьсха кхай тІа ара а яьха комбайнашца хьенар тхо хотта гучадьяина ихоачамбоаараш дІа а доахаш. Котиев Дауда кхель хьажкіар а хіана чуцца латтараш. 2 сентябре долделлнад тхо уж чуцца. Таханарчи дийнахь чуйІина 40 гектара тІара яраш. Иххана туйрІина ерига юхьйеса 60 гектар чуцнарга оаха. Хіара гектара тІара фуальяьха 48 центнер тьажкіаш яраш дІан а. Хіаъта Дауда звенос тІаиша социалистически деназар Хіара гектара тІара 35 центнер чунцарга, аьина да. Хіана гуш да дар хьинаре хьажкіаш гІатта.

Тхо кхиамаш деш латташ хьогучаяьлар силоса лаьрхіа аьта тІадамаш тІадолаш Малгасгаи Султыгов лелаю хьалхара машин. Дукха ха плазлера силос чуйолтача ферме дІаязар етта Тутаев Іайбис, Часыгов Йоакьало, Хамхоев Аьхьмад лелаю механизатораш а. Комбайнашта иххе нар когаметта дІаттар Котиев Абдул-Мажита, Даурбеков Хьамзата, Султыгов Махьмада, Латыров Вахий машинаш.

Цхьа ха яьлча тхона юхьгІолла тІехІйолаш хьажкіех етта лафет тІехьа а йолаш Іаданех Гилане лелаю трактор. Тафеташа комбайнашца хьажкіаш дІанкхъьяьлу Котиев Махьмад а. Цо боьхо я сиих хьажкіаш чуцца болазу механизатораш.

Комбайн юхасецача, из фу бахьана доллаш сецай ха гІертера агронома. — Хіаъта а хьажкіаш чуцца йолаелаьсха кхай тІа ара а яьха комбайнашца хьенар тхо хотта гучадьяина ихоачамбоаараш дІа а доахаш. Котиев Дауда кхель хьажкіар а хіана чуцца латтараш. 2 сентябре долделлнад тхо уж чуцца. Таханарчи дийнахь чуйІина 40 гектара тІара яраш. Иххана туйрІина ерига юхьйеса 60 гектар чуцнарга оаха. Хіара гектара тІара фуальяьха 48 центнер тьажкіаш яраш дІан а. Хіаъта Дауда звенос тІаиша социалистически деназар Хіара гектара тІара 35 центнер чуцнарга, аьина да. Хіана гуш да дар хьинаре хьажкіаш гІатта.

Тхо кхиамаш деш латташ хьогучаяьлар силоса лаьрхіа аьта тІадамаш тІадолаш Малгасгаи Султыгов лелаю хьалхара машин. Дукха ха плазлера силос чуйолтача ферме дІаязар етта Тутаев Іайбис, Часыгов Йоакьало, Хамхоев Аьхьмад лелаю механизатораш а. Комбайнашта иххе нар когаметта дІаттар Котиев Абдул-Мажита, Даурбеков Хьамзата, Султыгов Махьмада, Латыров Вахий машинаш.

Цхьа ха яьлча тхона юхьгІолла тІехІйолаш хьажкіех етта лафет тІехьа а йолаш Іаданех Гилане лелаю трактор. Тафеташа комбайнашца хьажкіаш дІанкхъьяьлу Котиев Махьмад а. Цо боьхо я сиих хьажкіаш чуцца болазу механизатораш.

— Уж чуцца оаха кийчо иъ дукха ма я, — йоаь керттера агроном. — Хьаъ

ПРОПАГАНДИСТА ТРИБУНА

ДОШ НАЬХА ДЕГ ЧУ ДУЖАРГДОЛАШ

Дика пропагандист хIилар хала декхар да. Ара а сийлахь да. Иза дувзаденна да тхона ладугIаш бараш дийна, шиъра кругозор йолаш, хаьмпа культурни бозаре болу шиъ нах хилира. ХIинца хIа-ра советски сага шиъра торо я кепайозанста, радиога, те-левизидера, лекцишна, ло-кладишка, къматаьа гIолла тIиней-тайпара информацин ца. Хьаьта пропагандиста ха деза цу хьалаька а шиI ла-дугIаргIа терхам тIевоорбоо-лаш дола фучиагIа а иорди-дар ала, бокъонца дог тешна а деш дIаIожанйта ена цо хIинзарга замазаьа «Соци-циальни революцеи Iилма-технически прогресси замала-ьаьа шортта йолаш йолчи-най халарча адамий общест-вера масса тайпара событ-ци яьлешцин. Лалуурашш болчар материал Iомаева хьинаре дешъа лоаларгдолча тайпара дешар вашIтехьлаш-тка ха деза. Къаьхьагача коллективна производственни гIулакхашта а хьинаре элим-не а на деза.

Сай ишта ма яхочча ук деррига гIуланкаш ихочаш-де гIерт со. Ахетадеш да, из ихочачашара пропагандиста тIагIерташ дуккхеи болх де-дайрболгIа, хаддаьза шиI политически экономически, педагогически а про-фессионалыш а знаьеш лаьхьа еаьрIйолга. Цу дешъа аьттув бакъйха бешш а про-пагандиста шиI балха творчески план а. ХIара пропа-гандисто шIийна отдел цу тайпара план дешара шу до-ладалалехьа, группица болх-мел бечь хаина лаьрхIа от-таIачча дикагIа а я.

ХIара пропагандиста балха шиI творчески план оттаьра парте Октябрьски район-мо ейна методически реко-мендацеи а эгоп. Дика ре-комендацеи сиина Г. И. Нононае «Пропагандист за-нятешта хIинъара методика» яхча шиI брошире тIе-ихьча авторай рекомендацеи а йолаш я.

Дiадахаа дешара шера план оттаьлур аз сийна. Мас-тадоне тIамаьна сайна ше ихочачашбора ахина ала йиш йолаш ваш со. Иннза йолча сиI творчески план оттаьра сона да тобаьи хIинца инфор-маци малагIа яр? Керттерар — хьатIадоагIача дешара да шера тематикен цIечна тIевза йоагIа методически разработкани шиI планаца, хьа ца кхайкинйта гоаьлар. Цул совгIа, тематика тIа оаьнаш-да хIинца дика дан ма-ьлеа яиIна а группие Iомаерйола материал юхьаьи доаь литер-атура.

Хьалхасте а хар довра, дешар дIадоладеанарца тIе-хьагIа малагIа гоIтара по-собеет пайда эца мегарбо, пропагандиста пара малагIа технически средстваш хурга-ра, деша баглаьнта а про-пагандистагIа а лаьрхIа ше-ра керто планагIа малагIа лекцишан докладаш мила еширгьа, ж. кх. дI.

Из ерриг подборца пропа-гандиста ше е йиш йолаш я ала тарлу сога. Иза банъ-Тiаьхха цу гIуланга дукха йоаь езаргьа сингота эцаш йоаь ха. Хьаьта кулка ха, хь-лажете а, тха масесна а хи-дан ихочачан болаш. Цхьа-бакъьа, дика уйна а яь спе-циальста мийчаьча подбор-тоин совгIа моша доаьлар.

Уьх деношка бакъамо шоп-лагIча отделене силоса лаьр-хIа тхьаIийаш чуоаш лаут. Хьаьта чуоаш еаьрал 160 гектар а я. Йалоа яьхь а баьнна оесарс къаьет доа-кьар Iалидерашш. ХIара дийнаьхь 13 — 15 гектара тIара силоса хьажийаш хьоч цхьа агрегато, хIаьта хIара гектара тIара 200 центнера-ла

КЪАХЬЕГАМА ВАХТЕ

ЛАТТАРИЙ ГIУЛАКХАШ

Беррига советски нах ста-ва. КПСС XXVI съезда сийлениа пайхьалаяра кхьехьа-гама вахте эттаб Нохч-Гlалгlайчи кхьехьетархой. Вай мехкарна коммунисти лаьхьера форума пайхьадара центра социалистически вахта йоаргlашъа кхьехьагахьона доахача толамех, шолг дехкаран дани цIена кхочушдеш барех. Производство эффективность лакхъара кхоссам лоаттаберех лаьца дукха кхьехтаех ух редание. Цар лоацича чулоцамах да тIехнарча кхьехтий оборга тIа ладеш дар.

«Грозненерго» районан энергетически управлени коллектива кхьехьана оборде, производства эффективность лакхъара, теплоэнергетически оборудовайта тешаматIа болх баIтара творчески кхьегаш болу рационализаторан дукха да управление, яхаш жалу шу управленс оператора Х. Суруджанца.

Ер шу доладелча денз дар мийл а ял производственна кхьейна-хьача рационализаторски предложенеша шерга пачхьалхенча беш болх пайда 116 эзар сом да. Рационализаторски болх дикагIа IаIIитIехьеш бейкъхарг лоарулаш я ТЭЦ-2. «Грозненгоремонт» яхача ремонтно - наладочни предприяти коллективан. Рационализаторски балха тIа хьапаро даьхьа лоацаш хилларна бегалгIахьара да слесарий бригадан А. Таевс, агечтрослесарь В. Железнов, инженерашъ В. Глушенко, Ю. Сергеев, мастер А. Капарский, кхьаварш.

КПСС XXVI съезда сийна кхьехьагама вахте эттача Грозненан № 6 йоIча кофе коллективно хIинца хьалха иттаннера пятилетка задани кхочушъяьрч хIара ду нафе заведующе А. Давйтова. Тобаро-вороша шу шерга план кхочушаш а яь, тIаийоагIача пятилетка тоттагIа из кхьехьагаш йоIа цхьа бутт баьлда. ХIинца шолг продукци кийчъера план кхы хьалха кхочуш а яь, ахо бутт гаргга хI я но 1981 шерга малодагIа кхьехьагаш. Ер шатлетна чакхьалхенча планаш а доссIа кафе коллективо ерсаь 250 эзар сом малха товаробороот, шолг продукци кийчъерхьа бIаь эзар сом мах бохуш. Планах доссIа ду хьаьа бергга 15 эзар сом пайда.

Пенсионера А. Тищенко яьду Наспийски форца йитерча «Дустг» яхача турбинера номерена а лаьца ух шера аьхьи Старогрознески буруь тохара балхий управленерча дуккхача бурубдетарна форца йитерча салгар яхаш. Дербент яхача юрта ялыне йоацаш хилача ну бIе шолг десанца салойаш хи-

ПИСЬМОЙ ОБЗОР

лар 250 совгIа саг. Дика салаIарча хьежжа хьинарг кхьехьег бурубдетарашъа.

«Нутколоча сий» яхаш корта а болаш а РСФСР школа заслуженни хьехархо-ну И. Фроловна кхъеь зарабонаш. Цу тIа цо юш Шапоналова Элеонора Александровна (хIинца из болх бен и Грозненра № 2 йоIча комбер-Дешархьоьта, бочушъ ун дIакхета а бен-заним Дlалъа хоша, царна юкъе шина болашш цар из чIоагIа лоарIашш, сий деш хилларх душ автора. Шо хьехаш дола ерадимет вешар-хоьта десадолийта хоша во-ларъхьо а ма. Цо урок луча хана классе цхьаьна тайна гIар хилларг, хирдъ-хье лоладар дешарой. На дерриза а хьалулар шиъ професси сваш йоIча Элеонора Александровнас программа-на майоттIара шо дешархьоьта йихза дIалуш хилларх.

СССР 50 шу дизара цIе-рагIча Грозненски химически заводе яхоь баран хьар-мат диран тIехьа уьш шера дIайолалъа конкурса итоггаш ярах душ «Нефтехимик» яхача дукха тIира йолча газета болхлоно А. Гадаборше-ва. Кернига завод хьанийача яхоь баьлда задани 11 про-цент тIехьоаначыгIай, йIовхала энерги йоагIачул 2,3 процент дукъагIа кхолаI. Электроэнергеча — 2,1 про-цент.

Кхоь бара тIехьа яьржача яьье хьалхара моттиган ма-хай № 15, № 32-111 йоIча, кхыча дечий коллективаша. Масала, цхийтIалетIча шеза болллоша кхоь бара задани ялхи яхь процент тIехьоначыгIай хIинца йоIча коллективо - 4,2 процент. Химпласт-ийтгун а доноасачун а ,кном барах завода болхлоша пач-чхьалхенча баь пайда йIаьш эзарах сомаш ца.

Ведения районан дика йоаццаш я хьун продукцин цигара сомий бешамаш дика уьлар-ех, яхаш жалу шин корресподенце тIа журналиста С. Саракаева. Уьхьза хьунга тIехьул дика хьаьнсаш, кхорам, хьун яьчаш, IажаIш, остени. Цу тIехьа баIча ялыне шоай я сомий бешамаш. Из лахте мех бийна сом дукъагIоIча хана болаттIана бесса пайда ца эзаш болш бар хьалха дIаIаччаьа хана. Из дIа а яйбеш синнулург а ухарий а нийсъера уьхьза.

Из гIулакх тоадара уьхьза вIашагIеллар заготконтора. Цига мукалаш хьожжир Шахгирее Дашийев Шахгиреевич. Тобаро из дика а но уьхьза кхъеьтарш воьла, доацца аьлча Ведеяси заготкон-тора болх бе йоалеча дика дунна керте загтарш хьакхо-та из. Уьхьза болх бен и сом чакхбоаха цехаш. Цар болх контора кулгалочно об-щественни организацех кор-гIоргола а еш вIашагIехьа-банскхара дакн паччахьал-кхи планаш тIаийна декларан пункта кхочушдеш. Цу тIехьа йоагIа из нерте латта кол-лектина.

Из керте латтача заготкон-тора коллективана уьхь ден шолалгIа кхоь бара итогех Нохч-Гlалгlай Респот-ребсоюза нарара шара тела Цlе байранан ден-ден ма-лодагIа. Дерригача технико-экономически хьожжарий барг1 бетта яхаш а тIехьоначыгIай цо.

Белгалбаьнна дика въьле-ьегаш бу уьхьза заготкон-тоаш Усманов Абдумуслим, Исаев Абуянид, Дибаралиев Мохьмад, кхыбарш. Цигара массанена а башха-дика толамаш дахарах ешнаI «Социалистически яхье нотвальнар» яха сийлен знакаш.

Парте арглаларча съезда сийна кхъьегама вахте эттара-ша доаццаха толамех дуьш уьш санна доза кхьетаан кхы дукха а да редание дIьхьа. Цар къьеьта хьожжа цу дезача денна хьалха бозхма коллективаш - сий-лениа пайхьалоцъяш хилар-

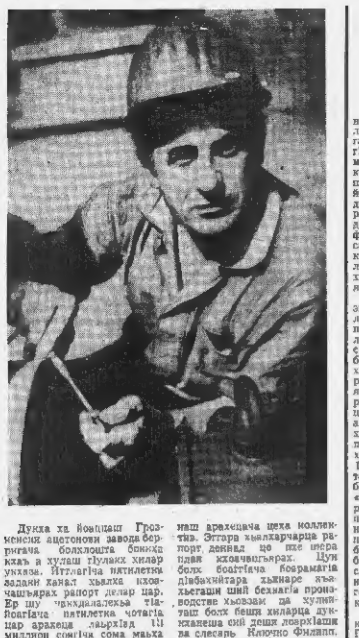

Дукха хI йовIашан Грозненски ацетонови завода берригача болхлоцуьта бовкъа къьа я хуъаш гIулакх хилар уьхьза. Иттагlча пятилетка задани канал хьалха кхочушъяьрх рапорт делар цар. Ер шу тIехьадалъеьха тIа-йоагIача пятилетка тоттагIа цар арахецна лаьрхIад 11 миллион сомгIоа сома мах тайп-тайпара продукци.

СУРТА ТIА: слесарь Ф. Ключко.

З. БАТЧАЕВА сурт.

КРАСНОЯРСКИЙ КРАЙ. Итарка — йоIча Енисей яхача содача. ах тIара порт я. ХIара шера миллион сов-гIа кубометр «Красноярскле-соэкспорт» яхача производ-ственни объединене пред-приятенча хорх хьекха нийчъа тIехьдика хьу кемашта тIайоттаяь. Къьмаседелча форда навыкгIа кхыча кемашна дIаухийр.

Дlедаахча ихс шера Итарки-на порте мовкъаш тIадотта-ра балхий боарам ах миллион сом. Уьхьза йоагIа бовкъа хьажа а хуъаш гIулакх хилар уьхьза. Иттагlча пятилетка задани канал хьалха кхочушъяьрх рапорт делар цар. Ер шу тIехьадалъеьха тIа-йоагIача пятилетка тоттагIа цар арахецна лаьрхIад 11 миллион сомгIоа сома мах тайп-тайпара продукци.

СУРТА ТIА: слесарь Ф. Ключко.

З. БАТЧАЕВА сурт.

КРАСНОЯРСКИЙ КРАЙ. Итарка — йоIча Енисей яхача содача. ах тIара порт я. ХIара шера миллион сов-гIа кубометр «Красноярскле-соэкспорт» яхача производ-ственни объединене пред-приятенча хорх хьекха нийчъа тIехьдика хьу кемашта тIайоттаяь. Къьмаседелча форда навыкгIа кхыча кемашна дIаухийр.

СУРТА ТIА: Итарскони порта рейде. Баркха тIара хорх хьекха хьу форда кемашта тIайоттаяь латт.

Ю. БАРМИНА сурт. ТАСС фотохроника.

МИШТА ПАЙДА ЭЦ ЛАЬТТАН КIАЛХАРЧА ЙIОВХАЛАХ

Советски специалисташа кийчъел ше санна хьы йоацца трубчаты термоэлектрически модуль. Цу ма-шенах электроэнергеча пайда эца йиш я Малыхи-нергеча гIулакхаш.

Лаьттана кIалхарча йIовха-лаь шера пайда эцаро торо хулийтIера адамларга дукха кIор, мехиддатта, тал кхое, цу махьх дезача доагеча мехтан лаьттан чеиннарга йоагIа йIовхаъа а лелаеш. Хlаьта лаьттана кIалхарча кIалхарчаь йIовхаъа дукъа йоагIача тIарча сурнгеча электроэнергеча цена дукъа 30-аз дукъагIа я.

Вулканически районашкара йIовхаъа жымистеп лаьттан кIалхара хьаьрадоалъеча кIи-не хуъаш чIоагIа я.

Геотермальни электрогIи пайда эцнера кIалхарча йIовха-лаь шера пайда эцаро торо хулийтIера адамларга дукха кIор, мехиддатта, тал кхое, цу махьх дезача доагеча мехтан лаьттан чеиннарга йоагIа йIовхаъа а лелаеш. Хlаьта лаьттана кIалхара

Калейдоскоп

ВУВШ ДОЛА ВОДОРОД

Садикъа Йовкал лавтачун техлара дзиъа-ятски механизма долдуча муссонин дегlиъа дегlа тоъам чеш ноль-шкалаш нхаштъа ший Йоадали енна lаш. Халахете а, муссонаш отталун тlехьагlа дукхагlа хул чоштера лаъа-рам. Эпидемеш дlадари юртаниа а коммунальни боахама лерттIа доlл цо деча городаш-на а. Къаьста духьа лаъарш хул къеча лаъа-на мекрlалашна.

Иштта хьайна лазар хlинца а дlадалоъуа да Пакистана эгlара Йоккхагlа Йолча. Карачи яхача дукеи городаш. Ахкан муссоп Йолча хьа-нисьсти цхьан дийна-ъа нтт бер дlлар. Лаборатореп лаъча тохкамаша, хьакъекар, за-вар лацара бахьан го-ворлерча водопровода хий. Цена ца хилар волга. Городера Йоккхагlа сихха, сарцагlдаьлар. вlаштlехьдаьккхар хо-лера яхача лазарн ду-хьала дегlаrlа массо-ваккинацин с., хьакъ а бутт чанхбоаллан лазар мха а хlар.

Цунна дувзаденна моттиъача яресс-ва без галдвайнкар, городера lаьдлаrlа центральни правительство а къе-хьа бlха «вартлаш» чиъа Iелашкера говдара сихха сарцагlъяла сиъlга.

(АПИ).

«БАЬШАРЧА БIЕХАЛА» МАРКА

«Английски милорд саина вехха ма» олаш шерра дlахаза детташ таханарча Великобри-тание уж доагlаш ма-шина хьакъокх. Этпло-ми мастабашиъ яхоа-наш духкетlа хулаш боагlа мехка алоргlаш-наш. Металлаш лорааре дешаата волча секре-тара Патрик Джениика алкоголлашна къен-сан локтабара хетаъь Кардиффе хиначча дуъ-нен къинъхьотта юкъер-ча конференце ахлар: «Сперцаш чакхъьлинай» ца лазар кхийтта нех 40 процепт дукхагlа хиначь. Бохкоиде юр-та я хоши, 740 кlар ду-rlа алкоголлаш наъ. «Дейли миррор» яхача газеро дуъшаъеч. Ант-лен Уэльсен графствашъ ца бихача нахаг хlинца тlъаъ пхеллагlа пари Шотландин Кьлабасста Ирландин Хlара иттлагlа-на тlаьхьа цун ший ден пу йоча оамалца дуъ-ладенна цlенкаштта пси-хически лазарш долаш ба.

(АПИ).

ПХЪ ШУ ДАЬННА УКРОТИТЕЛЬ

Сагкб — Швейцаре Хlанаалца эгlара хьалха Iодаь цаI мара доаш пхоъ. Хlара цун мурийтта ша шу дахьнад, доазл да кхо тоннин кхо бlаь хилергьямен. Цун про-фессен — цирк дарт-Луд Кнви — Сагкбн дрессировкаечун — пхи шу. Хlара дийпехьа ше Iомадеча доккхача ха-лаца по массенх сахьа-та заняте ю.-Манежа тlа выступленеш еча хина Сагкбн лаьрlаьнна чуъар чу а хооваь ле-лаву шиъ да, мутlарца хьайlау из, тайп - тай-пара гимнастически тронаш яlг шиъ керта тlа а ина болча буьйса тlа я. Номер зрителашн массага духкъ соаш тlаьйlо.

(АПИ).

РАДАРО ГУЧАДЬККХАР

США дарониагта-кея - космически тех-никанин Къинал управ-лене (НАСА) заннзагlа хьалъхьа Бекера тlехь Iомаергйола радиолока-ционни установко. Цо бохуш ду Йьожжаш хиннаб Гластача ли-стича джунгlешна. Уноаза гучадаьнар ма-йн къинъхьуна пачкъьаш-кен эгlара кьайла ньт-тачарех цаI: иоаш вlаштlехьдоалаш хин-наб. Йоаш боаб бола ялат хьа-на кулача уналаш лат-тача территоре тlа мас-сеи миллион сат ика-баь.

Тохкам деча хана кердача радара Гластмма инстача хьуна юкъера гучаьлар ваи заннга 800-га шера хьалъхь иррнтационни капаний шерра сеть. Радиолокационни усте-новка «гучадаьккхар»-нийса долга баьлъар археолога на Ричард Адамсен Патрик Кал-бертен. (АПИ).

МОСКВА. Тlъаъь пхиъ мех-кара 450 фирмен организацин дакъа лоацаш я «Унах-цlено лорлар, медицинскн техника, молхай препараташ» — «Унахцlено лорлар-бо» яхача дуъне хьалъхьа шоллаrlча юкъерча шоллаrlча выставке. Из хьайнйллай «Соколь-ники» яхача московски пар-кан.

Выставка йоккхагlъярех разден я советски ар. Иттэзар совгlа хьадратин метр йоккхача майдан тlаrча эксно-зице хьаьккна я унахцlено лорлара, медицински техника ерната сферан. Из я вай экскирча ткъьъ итт тартача министерстваш бlаьл йолуча предприятей, Iилма-тонкама институтн, конст-рукторски бюрон, организацин интеграцин стаиъаша болх беш йола диагностически ап-паратура, медицински лазерни ним дукхха яраш.

Медицинера гуэнаиийна керда хlинца хьалъхьаьан да СЭВ членаш долчча экспий стендаш тlа. Австре, Япопе, Голланде, Финландце, кlыча мехкий экспопанте.

СУРТА ТIА: выставка со-ветски разделе.

В. СОЗИНОВА сурт. ТАСС фотокорреспонд.

Милице «Iулакхаш

МОЛЛАГIБАР САННА БОЛА ЧОПИЛГ

Мазрамжийта юьлъчача хинна телефон техлар Эльдарова-ца:

— Новнъсот военкоматгlволь лейтенанта Мидаев хьалаъ-цаъ. Операци чакхъьлинай... — Доккхе бархаш ца хьоа-ш из дика хоам барах...

— Къаьнаъ саббаргlа де-гlертер Мохьмад. цъьабакъ-да. дог тохаденна из хилар хайтта яр оаз. Хlанзза юьлъчача ховвпа мах меллаб ховвш мар воккхагlвола лей-тенант. Цунна ховвп. тахан «Операци чакхъьлинай» ма-на хоам бар духьа шиъ бет-та шоай ца ца иходап болх беш нах хиннига.

Ахь бийса ьаьнна дукха из яр из цlенгаьа воагlаш. Военни lаьдлаrlа сихха-ьа боралаrlа воагlар Эльдаров-ца. Дукха хьалха тlаьлла. Лаьrlо елаш лай чоьлъаш яр. Чакхъььнначча операца хlинца ше уйла яь аннна а де-таш, Iаи тlехь сатlамаш лет-тача. аманаш сатемо санар-гlатдаьнна воагlар. Массе-на а, гlулаьп дъь дьаьнчачу тlехьагlа хул цун шиъ уйла. Хlара. Iаьмнера мара ене а. наб яйнен садуьш, котало яккхарх хулаш долл дика совгlат из сагlат.

Iуърийна дежурне хоьм бир: «Городской ринчера кафе яйхай. Кор а дохадеь чубьаннаб ауъмахой. Тlеlолаrlа баьна тохкамо хьа-хьекхар, яккхастораша дlа-на а хьоа аллийса 30 сом. дукхха милар. мах беш чу-латтача хоьлъеть тlерлит бинъа хlпар. Из кагар чин-нача жlвар оперативни группа.

Къоал дьь мотти бокъонца техлача гучадьлар. ма-фе чубьаннаб ауъмахой шоай тlеlолаrlа баьна тохкамо хьа-хьекхар, яккхастораша дlа-на а хьоа аллийса 30 сом. дукхха милар. мах беш чу-латтача хоьлъеть тlерлит бинъа хlпар. Из кагар чин-нача жlвар оперативни группа.

Къоал дьь мотти бокъонца техлача гучадьлар. ма-фе чубьаннаб ауъмахой шоай тlеlолаrlа баьна тохкамо хьа-хьекхар, яккхастораша дlа-на а хьоа аллийса 30 сом. дукхха милар. мах беш чу-латтача хоьлъеть тlерлит бинъа хlпар. Из кагар чин-нача жlвар оперативни группа.

— Вуьхьа а вуьхьап, вуьвча хана уголовни розы-ска бохлхой тlеlхьа-тlеlхьа дlаъаrlа дог тешар из бохк бьаьрап цхьа зуламой хlэта-рах. Ун хьагучабкаре болх пийсча маьхьаrlа дlаъаьоп бар